

認知症の症状

長男の嫁、孫、25年前

2世帯住居 女に（わい）とあるとふて（さ）れて
ねる（さ）で、セシリー（な）で（さ）る、（さ）ん（さ）る

患者

2002

Peの夫、遠所を（さ）けていた、（さ）に（さ）院

「長男の嫁は何も（さ）ない」と（さ）えていた、

今も family の毎月（さ）いに（さ）っているが、（さ）れ（さ）果て
く（さ）ない、

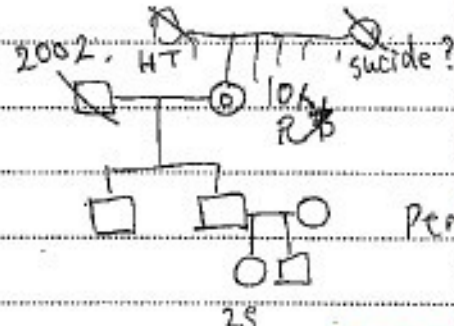

近所の人とトラブル

木「おぼけが（さ）る（さ）切（さ）て」

「（さ）木（さ）れ（さ）奥（さ）息（さ）」

（さ）は（さ）ない、

Peの第（さ）ル（さ）ル（さ）格（さ）性（さ）格（さ）似（さ）ている、

抗うつ薬（SSRI）（さ）元（さ）が（さ）夫（さ）が（さ）て（さ）る、

（さ）頃（さ）内（さ）科（さ）通（さ）院（さ）ル（さ）ボ（さ）ッ（さ）ス（さ）が（さ）て（さ）て（さ）る、

夫（さ）も（さ）く（さ）な（さ）て（さ）少（さ）し（さ）ほ（さ）と（さ）した、（さ）の（さ）後（さ）く（さ）す（さ）り（さ）も（さ）さ（さ）て（さ）る、
（さ）の（さ）主（さ）な（さ）人（さ）は（さ）、（さ）ル（さ）ボ（さ）ッ（さ）ス（さ）で（さ）よ（さ）く（さ）な（さ）た、（さ）か（さ）は（さ）め（さ）が（さ）さ（さ）る、

く（さ）す（さ）りの（さ）管（さ）理（さ）大（さ）丈（さ）夫（さ）、（さ）食（さ）事（さ）ロ（さ）ー（さ）ン（さ）で（さ）め（さ）て（さ）く（さ）る、

（さ）い（さ）く（さ）ら（さ）バ（さ）て（さ）か（さ）な（さ）か（さ）に（さ）め（さ）る、

Peの母（さ）~~（さ）~~ Peの長男（さ）い（さ）い（さ）め（さ）が（さ）て（さ） suicide（さ）（さ）

境界型人格障害

自殺

imp) borderline personality disorder

B2 系（さ）による（さ）脱（さ）抑（さ）制（さ）

Ry) の（さ）抑（さ）肝（さ）腎（さ） 3P/3xm 14TD/
（さ）初（さ）性（さ）後（さ）提（さ）供（さ）

B 2 系（さ）の（さ）副作用（さ）として（さ）の（さ）脱（さ）抑（さ）制（さ）

ベンゾジアゼピン系薬剤による副作用としての脱抑制

脱抑制とは理性の働きが鈍くなり、

怒りっぽくなったり、わがままになること

長谷川式簡易知能評価スケール30点満点中20点以下で
認知症の可能性が高い(本事案は17点)

Name

初診
発病

月
日

日
日

127. 7. 28 BP 111-64

P 86

wt 52.5kg

たいしてかわりない。7/22にHsp ent.

食事OK 体がこわい。sleep OK.

10月 ぬるたい。

Clock Drawing Test

時計の絵および

指定された時刻を描く検査

CUBE X

HDS-R 17/30. MMSE 17/30 CDT 数字をよる

→認知症の診断つく。

針が奇美

アセフト 14/10

リーゼ、バキシル12

速信の20分にあわせる。

R) ② バキシル(10) 2T/1X7 14TD

③ リーゼ(5) 1T/1X34 14TD

④ リーゼ(5) 1T/1X16 23TD

⑤ リーゼ(5) 1T/1X9 14TD

⑥ アセフト(3) 1T/1X34 14TD

通院精神療法 30分

②③④⑤のみ
服用時間毎

127. 8. 11 BP 127-64

P 81

wt 53kg

とくにかわりない。朝 体がこわい。バスにのるのかわい

うしろにひっくりかえる。食事はたべられる。夜は

ぬるれる。0.入床。イスの上でわてしまふことある。

この2週間 体がこわい。

10月に老人会の旅行。それに行きたい。

不安「ひとりではどうなるかわる」

こわくて、せつなくて、ぬるたいのがつらい。

→ 食欲 up アセフト 5mg ↑ up

不安をコントロールできる感じにまでなった

不安障害を服に100mg増量

No35(太/黒)(北診製)

ミニメンタルステート検査20点満点
では中等度の知能低下
(本事案は17点)

主訴 CC 動悸

当科会诊中断12h以上, 在1h5'

動情の対応方法 \rightarrow 正しいことない

~~金月九日~~

→ 以前と同じ症状、主として黄褐色の皮膚疹と痒
認知症、不安神経症。

今後、藥物療法は Family 療法したと其の順番に相5次

ECG 諸報章

1944-1945
 1946-1947
 1948-1949
 1950-1951
 1952-1953
 1954-1955
 1956-1957
 1958-1959
 1960-1961
 1962-1963
 1964-1965
 1966-1967
 1968-1969
 1970-1971
 1972-1973
 1974-1975
 1976-1977
 1978-1979
 1980-1981
 1982-1983
 1984-1985
 1986-1987
 1988-1989
 1990-1991
 1992-1993
 1994-1995
 1996-1997
 1998-1999
 2000-2001
 2002-2003
 2004-2005
 2006-2007
 2008-2009
 2010-2011
 2012-2013
 2014-2015
 2016-2017
 2018-2019
 2020-2021
 2022-2023
 2024-2025
 2026-2027
 2028-2029
 2030-2031
 2032-2033
 2034-2035
 2036-2037
 2038-2039
 2040-2041
 2042-2043
 2044-2045
 2046-2047
 2048-2049
 2050-2051
 2052-2053
 2054-2055
 2056-2057
 2058-2059
 2060-2061
 2062-2063
 2064-2065
 2066-2067
 2068-2069
 2070-2071
 2072-2073
 2074-2075
 2076-2077
 2078-2079
 2080-2081
 2082-2083
 2084-2085
 2086-2087
 2088-2089
 2090-2091
 2092-2093
 2094-2095
 2096-2097
 2098-2099
 2100-2101
 2102-2103
 2104-2105
 2106-2107
 2108-2109
 2110-2111
 2112-2113
 2114-2115
 2116-2117
 2118-2119
 2120-2121
 2122-2123
 2124-2125
 2126-2127
 2128-2129
 2130-2131
 2132-2133
 2134-2135
 2136-2137
 2138-2139
 2140-2141
 2142-2143
 2144-2145
 2146-2147
 2148-2149
 2150-2151
 2152-2153
 2154-2155
 2156-2157
 2158-2159
 2160-2161
 2162-2163
 2164-2165
 2166-2167
 2168-2169
 2170-2171
 2172-2173
 2174-2175
 2176-2177
 2178-2179
 2180-2181
 2182-2183
 2184-2185
 2186-2187
 2188-2189
 2190-2191
 2192-2193
 2194-2195
 2196-2197
 2198-2199
 2200-2201
 2202-2203
 2204-2205
 2206-2207
 2208-2209
 2210-2211
 2212-2213
 2214-2215
 2216-2217
 2218-2219
 2220-2221
 2222-2223
 2224-2225
 2226-2227
 2228-2229
 2230-2231
 2232-2233
 2234-2235
 2236-2237
 2238-2239
 2240-2241
 2242-2243
 2244-2245
 2246-2247
 2248-2249
 2250-2251
 2252-2253
 2254-2255
 2256-2257
 2258-2259
 2260-2261
 2262-2263
 2264-2265
 2266-2267
 2268-2269
 2270-2271
 2272-2273
 2274-2275
 2276-2277
 2278-2279
 2280-2281
 2282-2283
 2284-2285
 2286-2287
 2288-2289
 2290-2291
 2292-2293
 2294-2295
 2296-2297
 2298-2299
 2300-2301
 2302-2303
 2304-2305
 2306-2307
 2308-2309
 2310-2311
 2312-2313
 2314-2315
 2316-2317
 2318-2319
 2320-2321
 2322-2323
 2324-2325
 2326-2327
 2328-2329
 2330-2331
 2332-2333
 2334-2335
 2336-2337
 2338-2339
 2340-2341
 2342-2343
 2344-2345
 2346-2347
 2348-2349
 2350-2351
 2352-2353
 2354-2355
 2356-2357
 2358-2359
 2360-2361
 2362-2363
 2364-2365
 2366-2367
 2368-2369
 2370-2371
 2372-2373
 2374-2375
 2376-2377
 2378-2379
 2380-2381
 2382-2383
 2384-2385
 2386-2387
 2388-2389
 2390-2391
 2392-2393
 2394-2395
 2396-2397
 2398-2399
 2400-2401
 2402-2403
 2404-2405
 2406-2407
 2408-2409
 2410-2411
 2412-2413
 2414-2415
 2416-2417
 2418-2419
 2420-2421
 2422-2423
 2424-2425
 2426-2427
 2428-2429
 2430-2431
 2432-2433
 2434-2435
 2436-2437
 2438-2439
 2440-2441
 2442-2443
 2444-2445
 2446-2447
 2448-2449
 2450-2451
 2452-2453
 2454-2455
 2456-2457
 2458-2459
 2460-2461
 2462-2463
 2464-2465
 2466-2467
 2468-2469
 2470-2471
 2472-2473
 2474-2475
 2476-2477
 2478-2479
 2480-2481
 2482-2483
 2484-2485
 2486-2487
 2488-2489
 2490-2491
 2492-2493
 2494-2495
 2496-2497
 2498-2499
 2500-2501
 2502-2503
 2504-2505
 2506-2507
 2508-2509
 2510-2511
 2512-2513
 2514-2515
 2516-2517
 2518-2519
 2520-2521
 2522-2523
 2524-2525
 2526-2527
 252

未帶血液一般體

食傷之人

CRP .

kp) ① ツムラ 柴胡加竜骨牡蛎湯

通院精神療法 初診 35分
復健指導

52/2x34.9 (在版212使用)

14TD

後製品可

一、外 國

小-25

H29.1.10

012 157-75

12 Feb

At 54.2 psi

血液生化学検査 L/D (12/20)

CRP. 0.48 TS11 1.62 FTJ 2.49 FT4 1.62

→ 甲も含め normal 甲状腺機能を含め正常

心電図 ECG (12/20)

HR 69, nSR

QTC 0.420

通院精神療法

→ 日+3倍心拍数

補正QT間隔

做题 15分

其其(く 休=あい、 未読(-) おかゆたへた、 喉痛な。

升花おちがうさ... 息苦しい... 三日月と星と月と... 三日月と星と月と... 三日月と星と月と...

7月28日 12月1日 至院

B. ② ¹⁷⁶⁵ 肝部加陳皮真氣

√ 國外外貨 後發品可 \$9/18349 1470

Yn35(太/黑)(北諺製)

甲状腺機能低下症や心機能に問題なし
(内科的疾患で認知症をきたす疾患なし)

/ 12.9.1.12 BP 159-80 P 95 wt 54 kg
 / RR 19回/min SpO2 97% 1/1 ECG
 / TAXIで一人て病院 胸X-p (P→A) 位
 / NSR HR 76 axis S10 QRS 0.086
 / P波正常 P-R 0.180 QRS 0.086
 / 前図と ST change (-) ST変化なし
 / SV1+RV5 = 2.41 mV
 / QT 0.388 QTc 0.438
 / "counterclockwise rotation" 補正QT間隔
 / 胸部X線像 反時計方向回転
 / <CX-p> standing 立位
 / Aortic arch calcification 大動脈弓の石灰化
 / 心胸部比 CTR 45%
 / CP angle ほぼ sharp CP角は鋭角
 / 4) 診察時 RR 24回/min 呼吸数
 / 5) 昨夜 22:00 頃 安静時あり
 / 心胸部が 息苦しくなった
 / いまの hyperventilation
 / attack 過換気発作
 / 朝まで ずっと

(SV1+RV5:
 心電図的左室肥大診断基準
 (V1のS波の深さとV5のR波の
 高さの和)
 本事案では3.5mVを上まわっていないので左室肥大は否定的

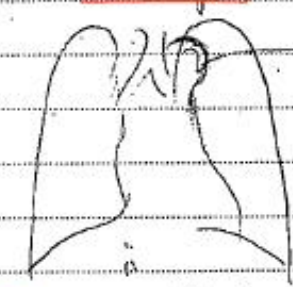

緩下剤

下痢疑い

29.8.29

A) 30-セイン 12枚 下痢 S/O

B) 30-セイン 休薬 結核菌 互換

S) DZV 希望 空腹時

頓服 ^{点滴}

7221⁰ (内科)

のみ切った。たれ。

FH) 単身生活

に
長男夫婦が
いる。

不規則一食 量
糖尿 10 糖
PH(6) 尿糖 (T) 尿糖 (T)
肝機能9種 TP, T-BIL
HDLコレステロール, アルブミン
CrK, LDLコレステロール
LDH Na, Ca, CL, K, P

3ミラーセ

血糖 HbA1c

CRP C反応性蛋白

① ① 1/1/7 T₃ 500ml

70レヒタ S 1A

1 X DZV

O) X-p 後
診察室か
わたりた。子。

S) 病現集診
(当科, 内科)
一人で行く。

離乳療法 後発品可

① ① 14TP

① ① 10回分

P) 家族受診同行
勧めた。

① ① 7221⁰
(10mg) 1T

今日の2 腹痛時

1 X 腹痛時 10回分

7221⁰ 2枚。

通院精神療法 15分

腹痛 悪化 する時
内科受診 勧めた。

認知症の症状

短期記憶能力がかなり障害されている